Spendenaktion
Einfaches Spenden sammeln

Selbsthilfegruppe Krebs

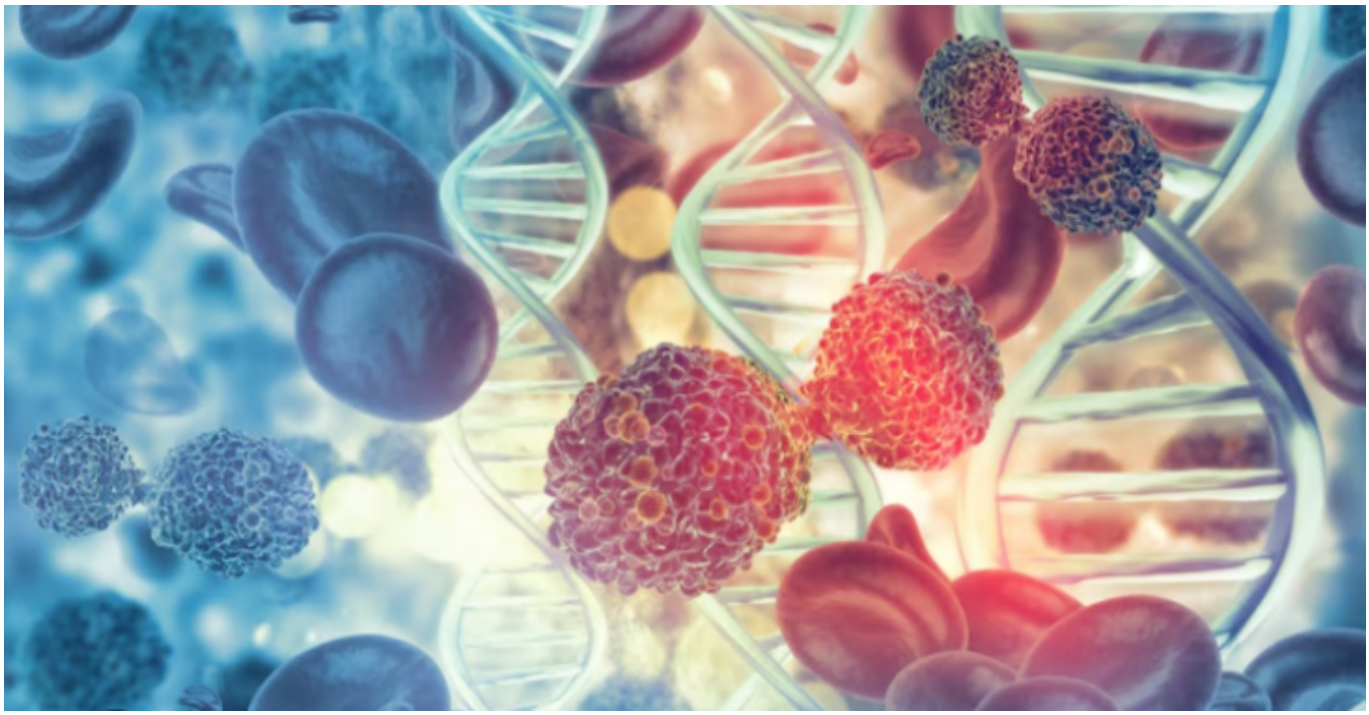

Unterstützung der Telegramm Gruppe. Zum Erhalt, Aufbau und Zusammentragen wichtiger Bausteine rund um den Kampf gegen Krebs

Donate on the fundraising campaign

https://spendenaktion.de/en/-38216

Scan and Donate

Fundraiser organised by

Ola Unk