Spendenaktion

Einfaches Spenden sammeln!

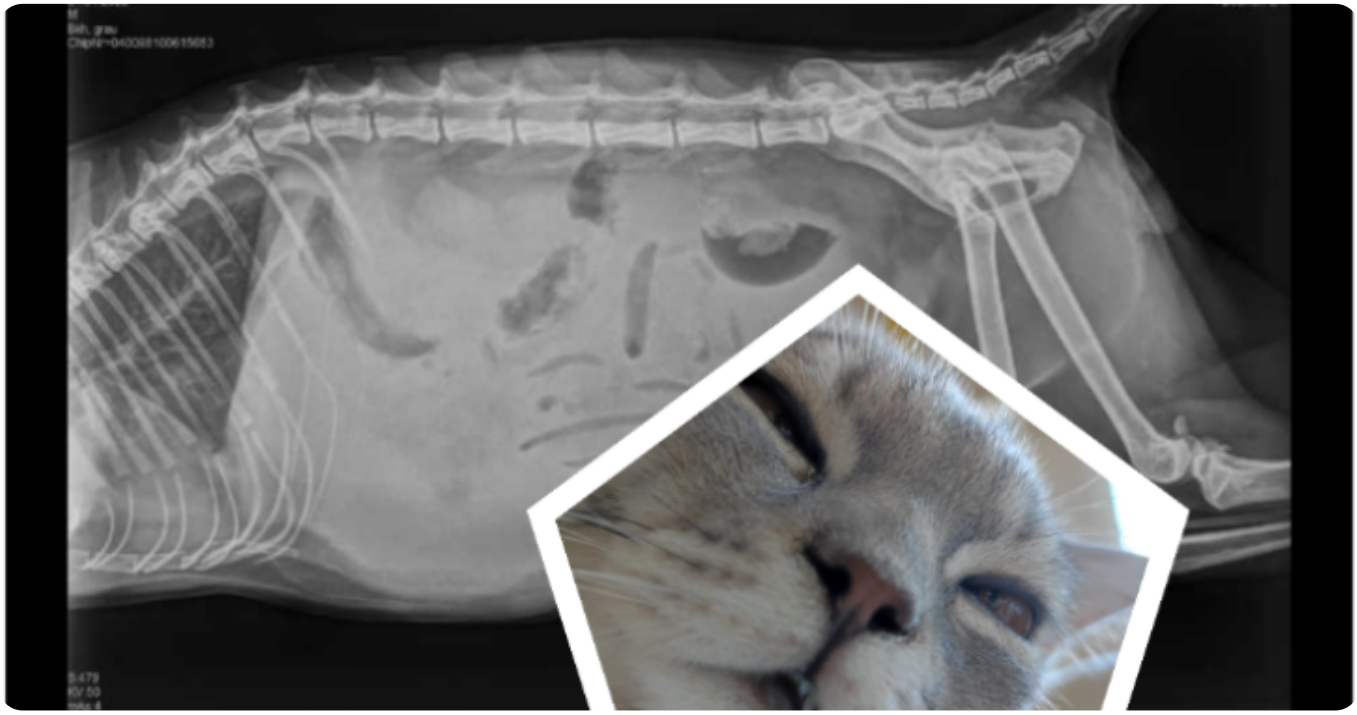

Helft uns,das Leben unseren Kater zu retten!

Erkrankt am FIP, leider sind die Kosten für das Medikament und Tierarzt sehr hoch und nicht leistbar

Spenden Sie für die Spendenaktion

Scannen und spenden

Richten Sie die Kamera Ihres Handys auf den QR-Code.

Oder gehen Sie zu

spendenaktion.de/de/-37604

Spendenaktion organisiert von

Josip Marusic